

Tujuan Investasi

Memberikan potensi imbal hasil jangka panjang yang optimal dengan penempatan dalam mata uang dollar dengan minimum 80% aset subdana dalam bentuk surat berharga bersifat utang, sisanya ditempatkan pada aset investasi selain instrumen investasi tersebut.

Ulasan Pasar

Di bulan Mei, pasar obligasi Indonesia mengalami pelemahan ditandai dengan yield SUN 10Y menyentuh level 6.86%. Data inflasi tahunan periode Mei diumumkan sebesar 3.08%, lebih tinggi dibandingkan periode sebelumnya yang sebesar 2.42%. Nilai tukar rupiah terhadap USD relatif melemah ke Rp 17,789.00, dibandingkan awal bulan yang diperdagangkan di level Rp 17,324.00. Bank Indonesia memutuskan untuk menaikkan suku bunga acuan ke level 5.25%, sedangkan Bank Sentral Amerika Serikat menahan suku bunga acuan di level 3.75%. Walau kondisi inflasi stabil, pelemahan nilai tukar rupiah diperkirakan akan mendorong pasar keuangan Indonesia menjadi lebih fluktuatif di tahun 2026.

Informasi Subdana

Fund Size (Juta)	: USD 25.84
Harga NAB/Unit	: USD 1.20
Jumlah Unit (Juta)	: 21.57
Tanggal Peluncuran	: 18-Aug-23
NAB Peluncuran	: USD 1.00
Mata Uang	: USD
Jenis Strategi Investasi	: Pendapatan Tetap
Valuasi	: Harian
Pengelola Investasi	: Star Asset Management
Bank Kustodian	: Bank BRI
Kategori Risiko	: Moderat

Efek Terbesar

PWONIJ 28-PT.PAKUWON JATI 4.875 29042028
INDIKA ENERGY 8.75% 7MAY2029 USD
SOLAR UNITED SLRUTD 8.125 8/16/25
BANK RAKYAT INDONESIA (PERSERO) TBK, PT
ICBPJ 3.398 06/09/31
MEDCO ENERGI INTERNASIONAL 6.95% 12NOV2028 USD
MEDCU 8 % 05/19/30
MEDCO 8.96% 04/29
GOLDEN ENERGY AND RESOURCES BOND 8.50% 2027-11 USD

Nama Penerbit

PAKUWON JATI TBK.
INDIKA ENERGY TBK.
SOLAR UNITED NETWORK PTE. LTD.
BANK RAKYAT INDONESIA (PERSERO) TBK, PT
INDOFOOD CBP SUKSES MAKMUR TBK.
MEDCO ENERGI INTERNASIONAL TBK, PT
MEDCO ENERGI INTERNASIONAL TBK, PT
MEDCO ENERGI INTERNASIONAL TBK, PT
GOLDEN ENERGY AND RESOURCES LIMITED

Sektor Industri

Property
Energy
Energy
Financial
Consumer
Energy
Energy
Energy

* Pihak Terkait

Kinerja Subdana

Fund	1 bulan	3 bulan	6 bulan	12 bulan	YTD	Sejak Terbit
SiJi Fixed Income Fund Dollar	0.37%	1.23%	2.04%	5.03%	1.82%	19.80%
Benchmark BEMSID*	0.30%	-0.93%	-0.28%	5.64%	-0.46%	15.98%

Fund	2025	2024	2023	2022	2021
SiJi Fixed Income Fund Dollar	5.65%	6.37%	4.70%	-	-
Benchmark BEMSID*	8.68%	-0.46%	4.84%	-	-

*The Bloomberg EM USD Sovereign: Indonesia

Komposisi Jenis Investasi

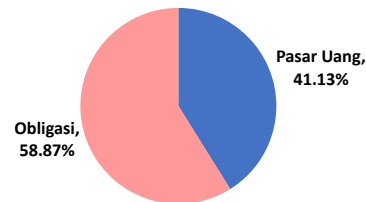

Kinerja Subdana Sejak Peluncuran

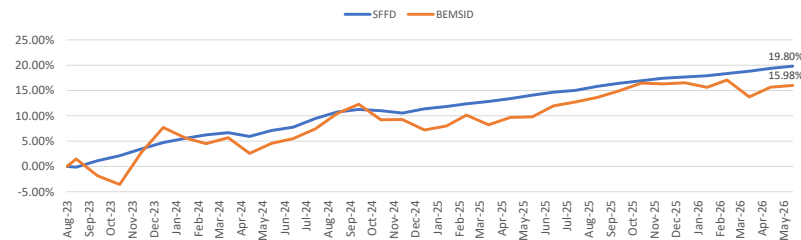

Kinerja Bulanan Subdana 1 Tahun Terakhir

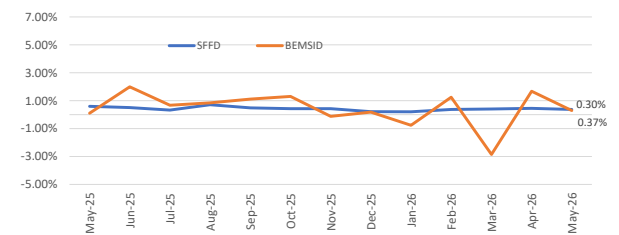

Tentang Kami

PT Asuransi Simas Jiwa adalah perusahaan asuransi terkemuka di Indonesia yang merupakan bagian dari kelompok usaha Sinarmas Financial Services. PT Asuransi Simas Jiwa berdiri pada tanggal 6 Oktober 2015, dengan komposisi kepemilikan saat ini 99,9% dimiliki oleh PT Asuransi Sinarmas, dan 0,1% dimiliki oleh PT Sinarmas Multiartha Tbk. PT Asuransi Simas Jiwa menghadirkan beragam produk asuransi berkualitas dengan berbagai manfaat yang mampu membantu mewujudkan rencana keuangan Anda dengan perlindungan yang optimal.

Disclaimer

Laporan ini dipersiapkan oleh PT Asuransi Simas Jiwa hanya untuk keperluan informasi dan tidak untuk digunakan sebagai penawaran penjualan atau permohonan pembelian. Dokumen ini disusun berdasarkan data, proyeksi, perkiraan, dan informasi dari berbagai sumber yang dapat dipercaya. Analisis dan kesimpulan dalam dokumen ini merupakan bentuk paparan informasi berdasarkan ketersediaan data dalam kurun waktu tertentu, yang mana pergerakan dari variabel dan nilai ekonomi pasar keuangan dapat mengalami perubahan dari data, proyeksi, perkiraan, dan informasi yang disampaikan dalam dokumen ini, sehingga segala konsekuensi hukum dan/atau kemungkinan kerugian nilai investasi yang diterima oleh pihak manapun akibat dari tindakan yang dilakukan atas dasar keseluruhan atau sebagian dari dokumen ini dan/atau akibat fluktuasi Nilai Aktiva Bersih yang disebabkan oleh kondisi pasar dan kualitas aset bukan menjadi tanggung jawab PT Asuransi Simas Jiwa. PT Asuransi Simas Jiwa terlepas dari segala kewajiban yang berhubungan dengan keputusan yang didasarkan pada informasi dalam laporan ini.

KINERJA SUBDANA INI TIDAK DIJAMIN DAN KINERJA MASA LALU TIDAK MENCERMINKAN KINERJA MASA DEPAN.

Tujuan Investasi

Memberikan potensi imbal hasil jangka panjang yang optimal dengan penempatan dalam mata uang dollar dengan minimum 80% aset subdana dalam bentuk surat berharga bersifat utang, sisanya ditempatkan pada aset investasi selain instrumen investasi tersebut.

Ulasan Pasar

Di bulan Mei, pasar obligasi Indonesia mengalami pelemahan ditandai dengan yield SUN 10Y menyentuh level 6.86%. Data inflasi tahunan periode Mei diumumkan sebesar 3.08%, lebih tinggi dibandingkan periode sebelumnya yang sebesar 2.42%. Nilai tukar rupiah terhadap USD relatif melemah ke Rp 17,789.00, dibandingkan awal bulan yang diperdagangkan di level Rp 17,324.00. Bank Indonesia memutuskan untuk menaikkan suku bunga acuan ke level 5.25%, sedangkan Bank Sentral Amerika Serikat menahan suku bunga acuan di level 3.75%. Walau kondisi inflasi stabil, pelemahan nilai tukar rupiah diperkirakan akan mendorong pasar keuangan Indonesia menjadi lebih fluktuatif di tahun 2026.

Informasi Subdana

Fund Size (Juta)	: USD 2.18
Harga NAB/Unit	: USD 1.25
Jumlah Unit (Juta)	: 1.74
Tanggal Peluncuran	: 27-Nov-19
NAB Peluncuran	: USD 1.00
Mata Uang	: USD
Jenis Strategi Investasi	: Pendapatan Tetap
Valuasi	: Harian
Pengelola Investasi	: Star Asset Management
Bank Kustodian	: Bank BRI
Kategori Risiko	: Moderat

Efek Terbesar

INDIKA ENERGY 8.75% 7MAY2029 USD
 PWONIJ 28-PT.PAKUWON JATI 4.875 29042028
 SOLAR UNITED SLRUTD 8.125 8/16/25
 MEDCO 8.96% 04/29
 INDOIS 4 ½ 12/01/30
 EUROBONDS INDONESIA, 2029-2
 INDOIS 4.55 07/23/30
 BANK MEGA TBK.

Nama Penerbit

INDIKA ENERGY TBK.
 PAKUWON JATI TBK.
 SOLAR UNITED NETWORK PTE. LTD.
 MEDCO ENERGI INTERNASIONAL TBK, PT
 INDONESIAN GOVERNMENT
 INDONESIAN GOVERNMENT
 INDONESIAN GOVERNMENT
 BANK MEGA TBK.

Sektor Industri

Energy
 Property
 Renewable Energy
 Energy
 Government
 Government
 Government
 Financial

Kinerja Subdana

Fund	1 bulan	3 bulan	6 bulan	12 bulan	YTD	Sejak Terbit
Siji Fixed Fund Dollar	0.06%	0.67%	1.11%	3.94%	1.26%	25.39%
Benchmark BEMSID*	0.30%	-0.93%	-0.28%	5.64%	-0.46%	15.77%

Fund	2025	2024	2023	2022	2021
Siji Fixed Fund Dollar	4.55%	6.95%	4.44%	4.44%	9.07%
Benchmark BEMSID*	8.68%	-0.46%	4.84%	0.61%	0.45%

*The Bloomberg EM USD Sovereign: Indonesia

Komposisi Jenis Investasi

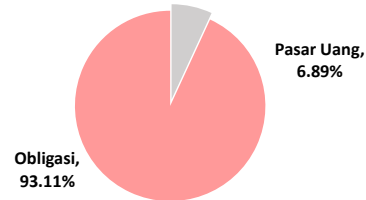

Kinerja Subdana Sejak Peluncuran

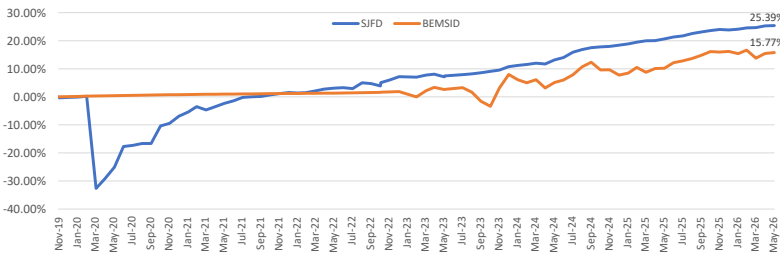

Kinerja Bulanan Subdana 1 Tahun Terakhir

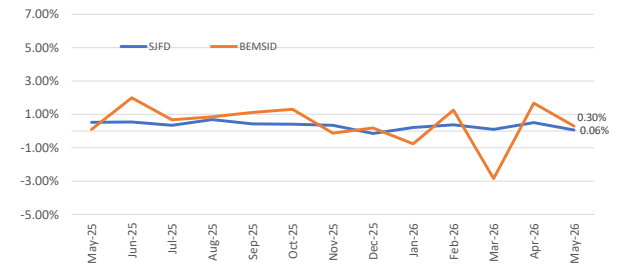

Tentang Kami

PT Asuransi Simas Jiwa adalah perusahaan asuransi terkemuka di Indonesia yang merupakan bagian dari kelompok usaha Sinarmas Financial Services. PT Asuransi Simas Jiwa berdiri pada tanggal 6 Oktober 2015, dengan komposisi kepemilikan saat ini 99,9% dimiliki oleh PT Asuransi Sinarmas, dan 0,1% dimiliki oleh PT Sinarmas Multiartha Tbk. PT Asuransi Simas Jiwa menghadirkan beragam produk asuransi berkualitas dengan berbagai manfaat yang mampu membantu mewujudkan rencana keuangan Anda dengan perlindungan yang optimal.

Disclaimer

Laporan ini dipersiapkan oleh PT Asuransi Simas Jiwa hanya untuk keperluan informasi dan tidak untuk digunakan sebagai penawaran penjualan atau permohonan pembelian. Dokumen ini disusun berdasarkan data, proyeksi, perkiraan, dan informasi dari berbagai sumber yang dapat dipercaya. Analisis dan kesimpulan dalam dokumen ini merupakan bentuk pemaparan informasi berdasarkan ketersediaan data dalam kurun waktu tertentu, yang mana pergerakan dari variabel dan nilai ekonomi pasar keuangan dapat mengalami perubahan dari data, proyeksi, perkiraan, dan informasi yang disampaikan dalam dokumen ini, sehingga segala konsekuensi hukum dan/atau kemungkinan kerugian nilai investasi yang diterima oleh pihak manapun akibat dari tindakan yang dilakukan atas dasar keseluruhan atau sebagian dari dokumen ini dan/atau akibat fluktuasi Nilai Aktiva Bersih yang disebabkan oleh kondisi pasar dan kualitas aset bukan menjadi tanggung jawab PT Asuransi Simas Jiwa. PT Asuransi Simas Jiwa terpeka dari segala kewajiban yang berhubungan dengan keputusan yang didasarkan pada informasi dalam laporan ini.

KINERJA SUBDANA INI TIDAK DIJAMIN DAN KINERJA MASA LALU TIDAK MENCERMINKAN KINERJA MASA DEPAN.

Tujuan Investasi

Memberikan potensi imbal hasil jangka panjang yang optimal dengan penempatan dalam mata uang dollar dengan minimum 80% aset subdana dalam bentuk surat berharga bersifat utang, sisanya ditempatkan pada aset investasi selain instrumen investasi tersebut.

Ulaskan Pasar

Di bulan Mei, pasar obligasi Indonesia mengalami pelemahan ditandai dengan yield SUN 10Y menyentuh level 6.86%. Data inflasi tahunan periode Mei diumumkan sebesar 3.08%, lebih tinggi dibandingkan periode sebelumnya yang sebesar 2.42%. Nilai tukar rupiah terhadap USD relatif melemah ke Rp 17,789.00, dibandingkan awal bulan yang diperdagangkan di level Rp 17,324.00. Bank Indonesia memutuskan untuk menaikkan suku bunga acuan ke level 5.25%, sedangkan Bank Sentral Amerika Serikat menahan suku bunga acuan di level 3.75%. Walau kondisi inflasi stabil, pelemahan nilai tukar rupiah diperkirakan akan mendorong pasar keuangan Indonesia menjadi lebih fluktuatif di tahun 2026.

Informasi Subdana

Fund Size (Juta)	: USD 6.82
Harga NAB/Unit	: USD 1.20
Jumlah Unit (Juta)	: 5.68
Tanggal Peluncuran	: 14-Aug-17
NAB Peluncuran	: USD 1.00
Mata Uang	: USD
Jenis Strategi Investasi	: Pendapatan Tetap
Valuasi	: Harian
Pengelola Investasi	: Star Asset Management
Bank Kustodian	: Bank CIMB Niaga
Kategori Risiko	: Moderat

Efek Terbesar

INDIKA ENERGY 8.75% 7MAY2029 USD
 SOLAR UNITED SLRUTD 8.125 8/16/25
 ICBJU 3.398 06/09/31
 PWONU 28-PT. PAKUWON JATI 4.875 29042028
 USD 6.50 GARUDA INDONESIA (REGS) 22-2031
 MEDCO 8.96% 04/29
 BANK MEGA TBK.

Nama Penerbit

INDIKA ENERGY TBK.
 SOLAR UNITED NETWORK PTE. LTD.
 INDOFOOD CBP SUKSES MAKMUR TBK.
 PAKUWON JATI TBK.
 GARUDA INDONESIA (PERSERO) TBK, PT
 MEDCO ENERGI INTERNASIONAL TBK, PT
 BANK MEGA TBK.

Sektor Industri

Energy
 Renewable Energy
 Consumer
 Property
 Transportation
 Energy
 Financial

Kinerja Subdana

Fund	1 bulan	3 bulan	6 bulan	12 bulan	YTD	Sejak Terbit
Simas Jiwa Fund Dollar	0.10%	0.76%	1.37%	4.53%	1.01%	19.93%
Benchmark BEMSID*	0.30%	-0.93%	-0.28%	5.64%	-0.46%	17.78%

Fund	2025	2024	2023	2022	2021
Simas Jiwa Fund Dollar	5.52%	3.62%	0.68%	1.86%	1.48%
Benchmark BEMSID*	8.68%	-0.46%	4.84%	0.61%	0.45%

*The Bloomberg EM USD Sovereign: Indonesia

Komposisi Jenis Investasi

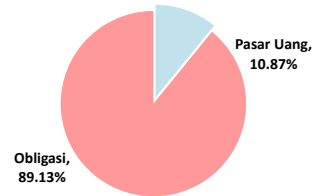

Kinerja Subdana Sejak Peluncuran

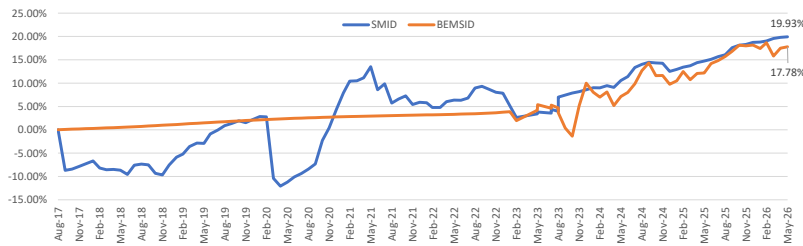

Kinerja Bulanan Subdana 1 Tahun Terakhir

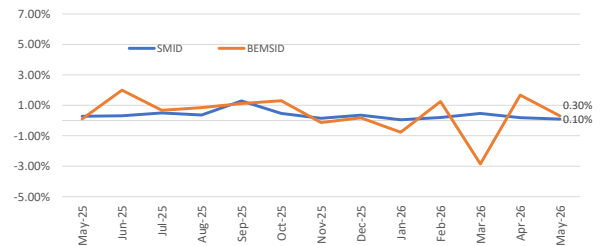

Tentang Kami

PT Asuransi Simas Jiwa adalah perusahaan asuransi terkemuka di Indonesia yang merupakan bagian dari kelompok usaha Sinarmas Financial Services. PT Asuransi Simas Jiwa berdiri pada tanggal 6 Oktober 2015, dengan komposisi kepemilikan saat ini 99,9% dimiliki oleh PT Asuransi Sinarmas, dan 0,1% dimiliki oleh PT Sinarmas Multiarta Tbk. PT Asuransi Simas Jiwa menghadirkan beragam produk asuransi berkualitas dengan berbagai manfaat yang mampu membantu mewujudkan rencana keuangan Anda dengan perlindungan yang optimal.

Disclaimer

Laporan ini dipersiapkan oleh PT Asuransi Simas Jiwa hanya untuk keperluan informasi dan tidak untuk digunakan sebagai penawaran penjualan atau permohonan pembelian. Dokumen ini disusun berdasarkan data, proyeksi, perkiraan, dan informasi dari berbagai sumber yang dapat dipercaya. Analisis dan kesimpulan dalam dokumen ini merupakan bentuk paparan informasi berdasarkan ketersediaan data dalam kurun waktu tertentu, yang mana pergerakan dari variabel dan nilai ekonomi pasar keuangan dapat mengalami perubahan dari data, proyeksi, perkiraan, dan informasi yang disampaikan dalam dokumen ini, sehingga segala konsekuensi hukum dan/atau kemungkinan kerugian nilai investasi yang diterima oleh pihak manapun akibat dari tindakan yang dilakukan atas dasar keseluruhan atau sebagian dari dokumen ini dan/atau akibat fluktuasi Nilai Aktiva Bersih yang disebabkan oleh kondisi pasar dan kualitas aset bukan menjadi tanggung jawab PT Asuransi Simas Jiwa. PT Asuransi Simas Jiwa terpeka dari segala kewajiban yang berhubungan dengan keputusan yang didasarkan pada informasi dalam laporan ini.

KINERJA SUBDANA INI TIDAK DIJAMIN DAN KINERJA MASA LALU TIDAK MENCERMINKAN KINERJA MASA DEPAN.