

Tujuan Investasi

Memberikan potensi imbal hasil jangka panjang yang optimal dengan penempatan dalam mata uang dollar dengan minimum 80% aset subdana dalam bentuk surat berharga bersifat utang, sisanya ditempatkan pada aset investasi selain instrumen investasi tersebut.

Informasi Subdana

Fund Size (Juta)	: USD 14.87
Harga NAB/Unit	: USD 1.19
Jumlah Unit (Juta)	: 12.46
Tanggal Peluncuran	: 18-Aug-23
NAB Peluncuran	: USD 1.00
Mata Uang	: USD
Jenis Strategi Investasi	: Pendapatan Tetap
Valuasi	: Harian
Pengelola Investasi	: Star Asset Management
Bank Kustodian	: Bank BRI
Kategori Risiko	: Moderat

Ulasan Pasar

Di bulan April, pasar obligasi Indonesia mengalami penguatan ditandai dengan yield SUN USD 10Y menyentuh level 5.28% dari sebelumnya 5.46%. Data inflasi tahunan periode April diumumkan sebesar 2.42%, lebih rendah dibandingkan periode sebelumnya yang sebesar 3.48%. Nilai tukar rupiah terhadap USD relatif melemah ke Rp 17,324.00, dibandingkan awal bulan yang diperdagangkan di level Rp 16,993.00. Bank Indonesia memutuskan untuk mempertahankan suku bunga acuan di level 4.75%, sedangkan Bank Sentral Amerika Serikat menahan suku bunga acuan di level 3.75%. Walau kondisi inflasi stabil, pelemahan nilai tukar rupiah, meningkatnya harga minyak dunia akibat perang, dan berkurangnya ekspektasi penurunan suku bunga baik USD maupun IDR, pasar modal investasi diperkirakan akan tetap volatil sepanjang tahun 2026.

Efek Terbesar

JAPFA COMFEED Tahun 2026
 Indika Energi Thn 2029
 Pakuwon Jati Thn 2028
 Medco 2028
 Solar United Network Tahun 2027
 Bank Mega
 Medco 2027
 Medco Maple Tree
 Golden Energy & Resources Tahun 2027
 INDOIS 4.55 03/29/26

Nama Penerbit

Japfa Comfeed
 Indika Energi
 Pakuwon Jati
 Medco
 Solar United Network
 Bank Mega
 Medco
 Medco Maple Tree
 Golden Energy & Resources*
 Pemerintah Republik Indonesia
 * Pihak Terkait

Sektor Industri

Poultry
 Mining
 Property
 Energy
 Renewable Energy
 Financial
 Energy
 Renewable Energy
 Energy
 Government

Kinerja Subdana

Fund	1 bulan	3 bulan	6 bulan	12 bulan	YTD	Sejak Terbit
SiJi Fixed Income Fund Dollar	0.45%	1.24%	2.10%	5.26%	1.44%	19.36%
Benchmark BEMSID*	1.67%	0.01%	-0.70%	5.44%	-0.75%	15.63%

Fund	2025	2024	2023	2022	2021
SiJi Fixed Income Fund Dollar	5.65%	6.37%	4.70%	-	-
Benchmark BEMSID*	8.68%	-0.46%	4.84%	-	-

*The Bloomberg EM USD Sovereign: Indonesia

Kinerja Subdana Sejak Peluncuran

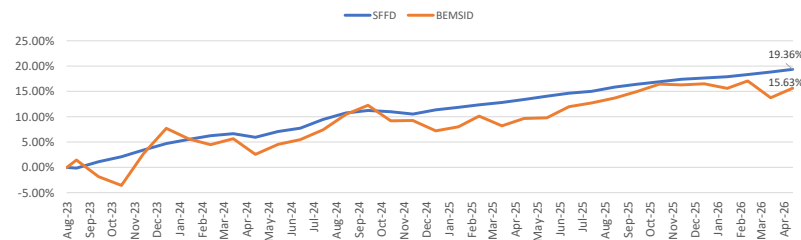

Komposisi Jenis Investasi

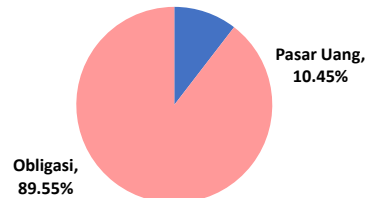

Kinerja Bulanan Subdana 1 Tahun Terakhir

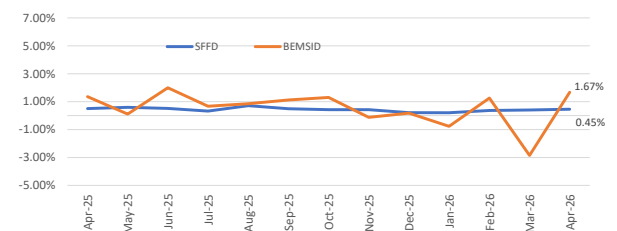

Tentang Kami

PT Asuransi Simas Jiwa adalah perusahaan asuransi terkemuka di Indonesia yang merupakan bagian dari kelompok usaha Sinarmas Financial Services. PT Asuransi Simas Jiwa berdiri pada tanggal 6 Oktober 2015, dengan komposisi kepemilikan saat ini 99,9% dimiliki oleh PT Asuransi Sinarmas, dan 0,1% dimiliki oleh PT Sinarmas Multiartha Tbk. PT Asuransi Simas Jiwa menghadirkan beragam produk asuransi berkualitas dengan berbagai manfaat yang mampu membantu mewujudkan rencana keuangan Anda dengan perlindungan yang optimal.

Disclaimer

Laporan ini dipersiapkan oleh PT Asuransi Simas Jiwa hanya untuk keperluan informasi dan tidak untuk digunakan sebagai penawaran penjualan atau permohonan pembelian. Dokumen ini disusun berdasarkan data, proyeksi, perkiraan, dan informasi dari berbagai sumber yang dapat dipercaya. Analisis dan kesimpulan dalam dokumen ini merupakan bentuk paparan informasi berdasarkan ketersediaan data dalam kurun waktu tertentu, yang mana pergerakan dari variabel dan nilai ekonomi pasar keuangan dapat mengalami perubahan dari data, proyeksi, perkiraan, dan informasi yang disampaikan dalam dokumen ini, sehingga segala konsekuensi hukum dan/atau kemungkinan kerugian nilai investasi yang diterima oleh pihak manapun akibat dari tindakan yang dilakukan atas dasar keseluruhan atau sebagian dari dokumen ini dan/atau akibat fluktuasi Nilai Aktiva Bersih yang disebabkan oleh kondisi pasar dan kualitas aset bukan menjadi tanggung jawab PT Asuransi Simas Jiwa. PT Asuransi Simas Jiwa terpeka dari segala kewajiban yang berhubungan dengan keputusan yang didasarkan pada informasi dalam laporan ini.

KINERJA SUBDANA INI TIDAK DIJAMIN DAN KINERJA MASA LALU TIDAK MENCERMINKAN KINERJA MASA DEPAN.

Tujuan Investasi

Memberikan potensi imbal hasil jangka panjang yang optimal dengan penempatan dalam mata uang dollar dengan minimum 80% aset subdana dalam bentuk surat berharga bersifat utang, sisanya ditempatkan pada aset investasi selain instrumen investasi tersebut.

Informasi Subdana

Fund Size (Juta)	: USD 2.17
Harga NAB/Unit	: USD 1.25
Jumlah Unit (Juta)	: 1.74
Tanggal Peluncuran	: 27-Nov-19
NAB Peluncuran	: USD 1.00
Mata Uang	: USD
Jenis Strategi Investasi	: Pendapatan Tetap
Valuasi	: Harian
Pengelola Investasi	: Star Asset Management
Bank Kustodian	: Bank BRI
Kategori Risiko	: Moderat

Ulasan Pasar

Di bulan April, pasar obligasi Indonesia mengalami penguatan ditandai dengan yield SUN USD 10Y menyentuh level 5.28% dari sebelumnya 5.46%. Data inflasi tahunan periode April diumumkan sebesar 2.42%, lebih rendah dibandingkan periode sebelumnya yang sebesar 3.48%. Nilai tukar rupiah terhadap USD relatif melemah ke Rp 17,324.00, dibandingkan awal bulan yang diperdagangkan di level Rp 16,993.00. Bank Indonesia memutuskan untuk mempertahankan suku bunga acuan di level 4.75%, sedangkan Bank Sentral Amerika Serikat menahan suku bunga acuan di level 3.75%. Walau kondisi inflasi stabil, pelemahan nilai tukar rupiah, meningkatnya harga minyak dunia akibat perang, dan berkurangnya ekspektasi penurunan suku bunga baik USD maupun IDR, pasar modal investasi diperkirakan akan tetap volatile sepanjang tahun 2026.

Efek Terbesar

Solar United Network Thn 2027
Indika Energi Thn 2029
Pakuwon Jati Thn 2028
Bank Mega
INDOIS 4.550 07/23/30

Nama Penerbit

Solar United Network
Indika Energi
Pakuwon Jati
Bank Mega
Pemerintah Republik Indonesia

Sektor Industri

Renewable Energy
Mining
Property
Financial
Government

Kinerja Subdana

Fund	1 bulan	3 bulan	6 bulan	12 bulan	YTD	Sejak Terbit
Siji Fixed Fund Dollar	0.51%	0.98%	1.39%	4.42%	1.20%	25.31%
Benchmark BEMSID*	1.67%	0.01%	-0.70%	5.44%	-0.75%	15.47%

Fund	2025	2024	2023	2022	2021
Siji Fixed Fund Dollar	4.55%	6.95%	4.44%	4.44%	9.07%
Benchmark BEMSID*	8.68%	-0.46%	4.84%	0.61%	0.45%

*The Bloomberg EM USD Sovereign: Indonesia

Kinerja Subdana Sejak Peluncuran

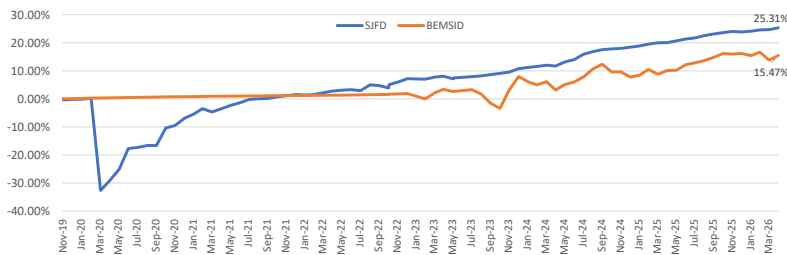

Komposisi Jenis Investasi

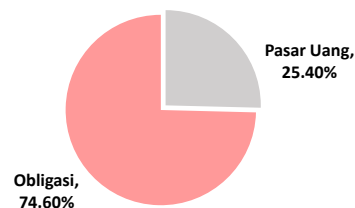

Kinerja Bulanan Subdana 1 Tahun Terakhir

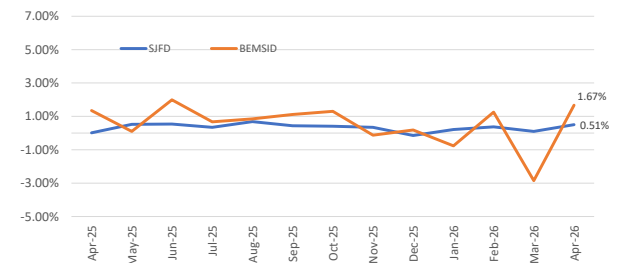

Tentang Kami

PT Asuransi Simas Jiwa adalah perusahaan asuransi terkemuka di Indonesia yang merupakan bagian dari kelompok usaha Sinarmas Financial Services. PT Asuransi Simas Jiwa berdiri pada tanggal 6 Oktober 2015, dengan komposisi kepemilikan saat ini 99,9% dimiliki oleh PT Asuransi Sinarmas, dan 0,1% dimiliki oleh PT Sinarmas Multiartha Tbk. PT Asuransi Simas Jiwa menghadirkan beragam produk asuransi berkualitas dengan berbagai manfaat yang mampu membantu mewujudkan rencana keuangan Anda dengan perlindungan yang optimal.

Disclaimer

Laporan ini dipersiapkan oleh PT Asuransi Simas Jiwa hanya untuk keperluan informasi dan tidak untuk digunakan sebagai penawaran penjualan atau permohonan pembelian. Dokumen ini disusun berdasarkan data, proyeksi, perkiraan, dan informasi dari berbagai sumber yang dapat dipercaya. Analisis dan kesimpulan dalam dokumen ini merupakan bentuk pemaparan informasi berdasarkan ketersediaan data dalam kurun waktu tertentu, yang mana pergerakan dari variabel dan nilai ekonomi pasar keuangan dapat mengalami perubahan dari data, proyeksi, perkiraan, dan informasi yang disampaikan dalam dokumen ini, sehingga segala konsekuensi hukum dan/atau kemungkinan kerugian nilai investasi yang diterima oleh pihak manapun akibat dari tindakan yang dilakukan atas dasar keseluruhan atau sebagian dari dokumen ini dan/atau akibat fluktuasi Nilai Aktiva Bersih yang disebabkan oleh kondisi pasar dan kualitas aset bukan menjadi tanggung jawab PT Asuransi Simas Jiwa. PT Asuransi Simas Jiwa terlepas dari segala kewajiban yang berhubungan dengan keputusan yang didasarkan pada informasi dalam laporan ini.

KINERJA SUBDANA INI TIDAK DIJAMIN DAN KINERJA MASA LALU TIDAK MENCERMINKAN KINERJA MASA DEPAN.

Tujuan Investasi

Memberikan potensi imbal hasil jangka panjang yang optimal dengan penempatan dalam mata uang dollar dengan minimum 80% aset subdana dalam bentuk surat berharga bersifat utang, sisanya ditempatkan pada aset investasi selain instrumen investasi tersebut.

Informasi Subdana

Fund Size (Juta)	: USD 6.84
Harga NAB/Unit	: USD 1.20
Jumlah Unit (Juta)	: 5.71
Tanggal Peluncuran	: 14-Aug-17
NAB Peluncuran	: USD 1.00
Mata Uang	: USD
Jenis Strategi Investasi	: Pendapatan Tetap
Valuasi	: Harian
Pengelola Investasi	: Star Asset Management
Bank Kustodian	: Bank CIMB Niaga
Kategori Risiko	: Moderat

Kinerja Subdana

Fund	1 bulan	3 bulan	6 bulan	12 bulan	YTD	Sejak Terbit
Simas Jiwa Fund Dollar	0.18%	0.86%	1.42%	4.72%	0.91%	19.81%
Benchmark BEMSID*	1.67%	0.01%	-0.70%	5.44%	-0.75%	17.49%

Fund	2025	2024	2023	2022	2021
Simas Jiwa Fund Dollar	5.52%	3.62%	0.68%	1.86%	1.48%
Benchmark BEMSID*	8.68%	-0.46%	4.84%	0.61%	0.45%

*The Bloomberg EM USD Sovereign: Indonesia

Kinerja Subdana Sejak Peluncuran

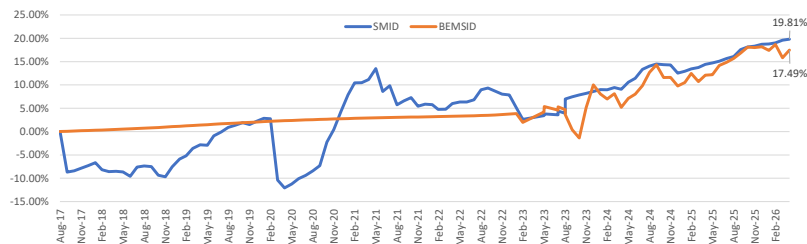

Tentang Kami

PT Asuransi Simas Jiwa adalah perusahaan asuransi terkemuka di Indonesia yang merupakan bagian dari kelompok usaha Sinarmas Financial Services. PT Asuransi Simas Jiwa berdiri pada tanggal 6 Oktober 2015, dengan komposisi kepemilikan saat ini 99,9% dimiliki oleh PT Asuransi Sinarmas, dan 0,1% dimiliki oleh PT Sinarmas Multiartha Tbk. PT Asuransi Simas Jiwa menghadirkan beragam produk asuransi berkualitas dengan berbagai manfaat yang mampu membantu mewujudkan rencana keuangan Anda dengan perlindungan yang optimal.

Disclaimer

Laporan ini dipersiapkan oleh PT Asuransi Simas Jiwa hanya untuk keperluan informasi dan tidak untuk digunakan sebagai penawaran penjualan atau permohonan pembelian. Dokumen ini disusun berdasarkan data, proyeksi, perkiraan, dan informasi dari berbagai sumber yang dapat dipercaya. Analisis dan kesimpulan dalam dokumen ini merupakan bentuk paparan informasi berdasarkan ketersediaan data dalam kurun waktu tertentu, yang mana pergerakan dari variabel dan nilai ekonomi pasar keuangan dapat mengalami perubahan dari data, proyeksi, perkiraan, dan informasi yang disampaikan dalam dokumen ini, sehingga segala konsekuensi hukum dan/atau kemungkinan kerugian nilai investasi yang diterima oleh pihak manapun akibat dari tindakan yang dilakukan atas dasar keseluruhan atau sebagian dari dokumen ini dan/atau akibat fluktuasi Nilai Aktiva Bersih yang disebabkan oleh kondisi pasar dan kualitas aset bukan menjadi tanggung jawab PT Asuransi Simas Jiwa. PT Asuransi Simas Jiwa terpeka dari segala kewajiban yang berhubungan dengan keputusan yang didasarkan pada informasi dalam laporan ini.

KINERJA SUBDANA INI TIDAK DIJAMIN DAN KINERJA MASA LALU TIDAK MENCERMINKAN KINERJA MASA DEPAN.

Ulasan Pasar

Di bulan April, pasar obligasi Indonesia mengalami penguatan ditandai dengan yield SUN USD 10Y menyentuh level 5.28% dari sebelumnya 5.46%. Data inflasi tahunan periode April diumumkan sebesar 2.42%, lebih rendah dibandingkan periode sebelumnya yang sebesar 3.48%. Nilai tukar rupiah terhadap USD relatif melemah ke Rp 17,324.00, dibandingkan awal bulan yang diperdagangkan di level Rp 16,993.00. Bank Indonesia memutuskan untuk mempertahankan suku bunga acuan di level 4.75%, sedangkan Bank Sentral Amerika Serikat menahan suku bunga acuan di level 3.75%. Walau kondisi inflasi stabil, pelemahan nilai tukar rupiah, meningkatnya harga minyak dunia akibat perang, dan berkurangnya ekspektasi penurunan suku bunga baik USD maupun IDR, pasar modal investasi diperkirakan akan tetap volatile sepanjang tahun 2026.

Efek Terbesar

Solar United Network Thn 2027
Japfa Comfeed Thn 2026
Indika Energy Thn 2029
Garuda Thn 2031
Pakuwon Jati Thn 2028
Medco 2029

Nama Penerbit

Solar United Network
Japfa Comfeed
Indika Energy
Garuda
Pakuwon Jati
Medco

Sektor Industri

Renewable Energi
Poultry
Mining
Transport
Real Estate
Energy

Komposisi Jenis Investasi

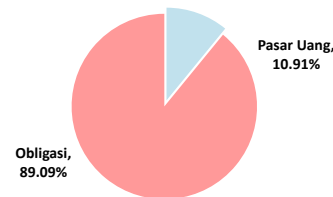

Kinerja Bulanan Subdana 1 Tahun Terakhir

