asuransi simas jiwa
HADIR DALAM HIDUP ANDA

klik asuransiku.com
powered by Simas Jiwa
member of Sinar Mas Group

SIJI ACCESS
available at
Google Play Store & App Store

# SiJi News

2020/JAN-MAR/Q1

follow, like & love Simas Jiwa

**WHAT'S NEW**
Work From Home (WFH)

**ARTICLES**
Etika Meeting Online

**SIJI CORNER**
AAJI sportainment, AWARD, Bantuan Korban Banjir, IMLEK, Inklusi & Vaksin Influenza

**DONASI**
Donasi dari Paguyuban Karyawan, Keluarga Karyawan, Sahabat, Mitra dan Rekan Bisnis Kelompok Usaha Sinar Mas

## Words of Director

Seiring dengan himbauan Pemerintah untuk mencegah meluasnya penyebaran virus corona (COVID-19), PT ASURANSI SIMAS JIWA, memberlakukan sistem bekerja dari rumah (Work From Home) mulai Senin, 23 Maret 2020 hingga pemberitahuan lebih lanjut.

Work From Home(WFH) bukan berarti untuk berpergian keluar rumah, namun tetap bekerja seperti biasa sesuai waktu yang telah ditentukan (08.00 -17.00). WFH diharapkan tidak mengurangi kualitas dalam memberikan pelayanan yang optimal dalam melayani nasabah dan juga kepentingan perusahaan.

Dengan ini kami juga menginformasikan bahwa layanan tatap muka Customer Service tidak beroperasi untuk sementara waktu. Selain itu, seluruh aktivitas bisnis tetap berjalan seperti biasa dan kami tetap berkomitmen untuk melayani seluruh Nasabah dan Mitra Usaha.

Setiap perubahan terkait kebijakan ini akan kami informasikan lebih lanjut melalui website dan juga sosial media.

Stay Safe, Stay Home.

Salam,

I. J. Soegeng Wibowo
Direktur Utama PT Asuransi Simas Jiwa

## Work From Home

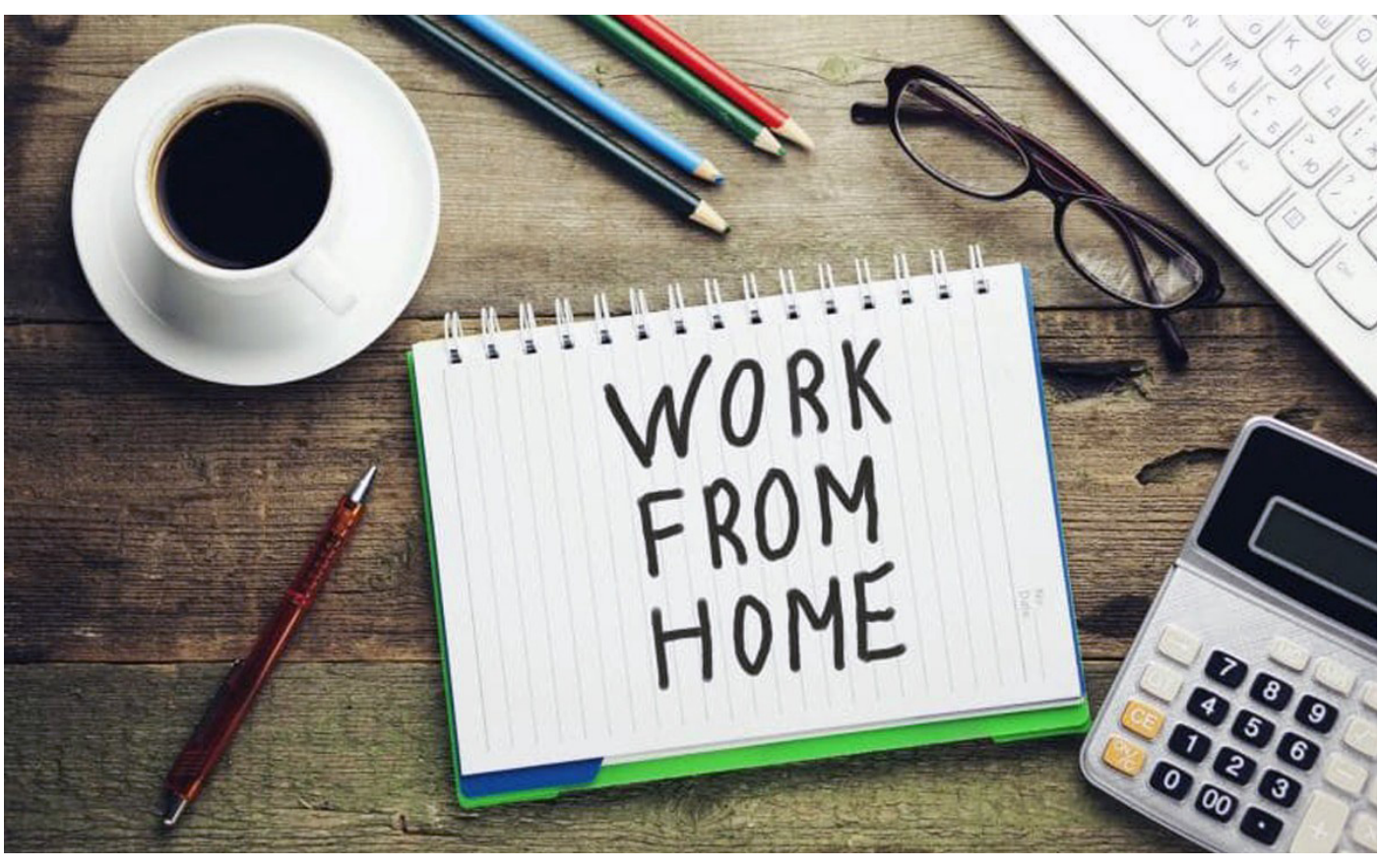


Work from home adalah suatu istilah bekerja dari jarak jauh, lebih tepatnya bekerja dari rumah. Jadi pekerja tidak perlu datang ke kantor tatap muka dengan para pekerja lainnya. Work from home ini sudah tidak asing bagi para pekerja freelancer, namun istilahnya mereka lebih sering menyebutnya dengan kerja remote atau remote working.

Work from home dan remote working sebenarnya tidak ada bedanya hanya istilah saja, yang membedakan hanyalah peraturan perusahaan mereka bekerja saja. Ada yang menerapkan working hours normal 8 pagi sampai 5 sore atau jam kerja bebas asal pekerjaan beres dan komunikasi selalu fast respon.

Dalam penerapan work from home ini perusahaan perlu melakukan evaluasi berkala, apalagi perusahaan baru menerapkan WFH pertama kali. Berikan kepada para pekerja tentang tips meningkatkan produktifitas saat work from home agar hasilnya tidak berbeda saat kerja on site di kantor. Ada beberapa kasus perusahaan yang menerapkan working from home hasilnya malah lebih bagus dibadingkan dengan kerja on site di kantor. Nah ini bisa menjadi evaluasi setiap perusahaan tentang kelebihan dan kekurangan saat menerapkan sistem work from home.

# Etika Meeting Online

asuransi simas jiwa

### Pakaian
Tetap berpakaian rapi. Gunakan atasan yang rapi seperti kemeja dengan bawahan yang nyaman. Untuk wanita boleh *make up* tipis agar tidak terlihat pucat.

### Latar Belakang Ruangan
Perhatikan latar belakang ruangan tempat Anda mengadakan *meeting online*.

### Tombol *Mute*
Suasana di rumah terkadang membuat *meeting* menjadi tidak kondusif. Akan ada banyak suara yang bisa masuk saat *meeting online* terjadi. Aktifkan tombol *mute* saat sedang tidak berbicara.

### *Earphone* Yang Sesuai
Gunakan *earphone* untuk bisa lebih fokus mendengar pembicaraan dalam *meeting*.

### Anggap Sedang *Meeting* Langsung
Sebisa mungkin arahkan pandangan ke kamera agar peserta *meeting* tahu bahwa kamu masih fokus mendengarkan isi dari *meeting* tersebut.

### Hanya Hal Terkait *Meeting*
Jika diminta *sharing screen* sebelum *meeting* dimulai, pastikan untuk menutup *browser* atau *file* yang tidak berhubungan dengan pekerjaan.

## Pemberitahuan

Mendukung anjuran Pemerintah untuk berkegiatan di rumah, untuk sementara layanan tatap muka Customer Service tidak beroperasi. Demi memudahkan komunikasi dan memaksimalkan layanan operasional terkait kebutuhan Polis Anda, segala keperluan dapat melalui:

| *E-mail* | WhatsApp Chat | Call Center |
|---|---|---|
| cs@simasjiwa.co.id | 0882-1245-7999 | (021) 2854 7999 |

Hal ini berlaku dari 23 Maret 2020 hingga pemberitahuan selanjutnya.

asuransi simas jiwa

## Bantuan Korban Banjir

Beberapa waktu lalu, Jadetabek terkena musibah banjir. Maka Yayasan Budha Tzu Chi menyalurkan bantuan kepada karyawan Sinar Mas yang terkena dampak banjir tersebut.

Terima kasih Tzu Chi Indonesia.

## Hari Raya Imlek

Tepat pada hari Senin, tanggal 27 Januari 2020, PT Asuransi Simas Jiwa merayakan hari raya **Tahun Baru Imlek** dengan tema **Lucky Angpau** kepada seluruh karyawan. Kegiatan ini diharapkan bisa dijalankan berkelanjutan, untuk mempererat tali silahturami antar budaya yang beragam di Indonesia.

## Vaksin Influenza

Untuk menjaga kesehatan karyawan, Perusahaan melakukan Vaksin Influenza. Kegiatan ini berlangsung dari tanggal 17- 19 Februari 2020. Diharapkan kegiatan ini bisa dijalankan berkelanjutan setiap tahunnya.

## Award

Simas Jiwa mendapatkan penghargaan Unit Link terbaik 2020 kategori Denominasi Rupiah Campuran periode 5 tahun dari majalah Investor untuk Wealth Maxima Mixed. Hadir di Hotel JS Luwansa Jakarta - Chief of Digital Transformation, Bpk. Yusuf Sutarko.

## Inklusi Keuangan

Dalam rangka menyukseskan Inklusi keuangan, pada 12 - 13 Maret 2020, Simas Jiwa memberikan inklusi di Saraswati Learning Center (SLC - Sekolah anak-anak berkebutuhan khusus). Pesertanya adalah orangtua murid dan karyawan dari SLC.

## AAJI Sportainment

Beberapa cabang olahraga yang diikuti Simas Jiwa antara lain  Defile (parade), Basket Putri 3 on 3, Futsal, Singer Solo dan Fun Run. Namun karena pandemi Covid-19 acara ini dihentikan sementara. Tim Siji Runner (Fun Run) belum sempat untuk tampil di acara ini. Semoga pandemi ini segera berakhir dan acara bisa dilanjutkan kembali.

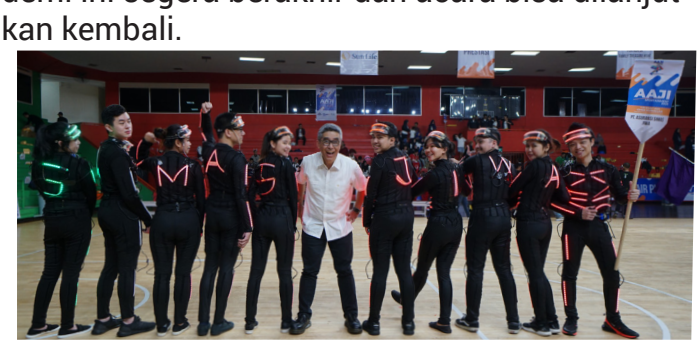

Bapak dan Ibu sekalian,

Peduli Sehat telah membuat Program Kampanye Penggalangan Donasi dari Paguyuban Karyawan, Keluarga Karyawan, Sahabat, Mitra dan Rekan Bisnis Kelompok Usaha Sinar Mas.

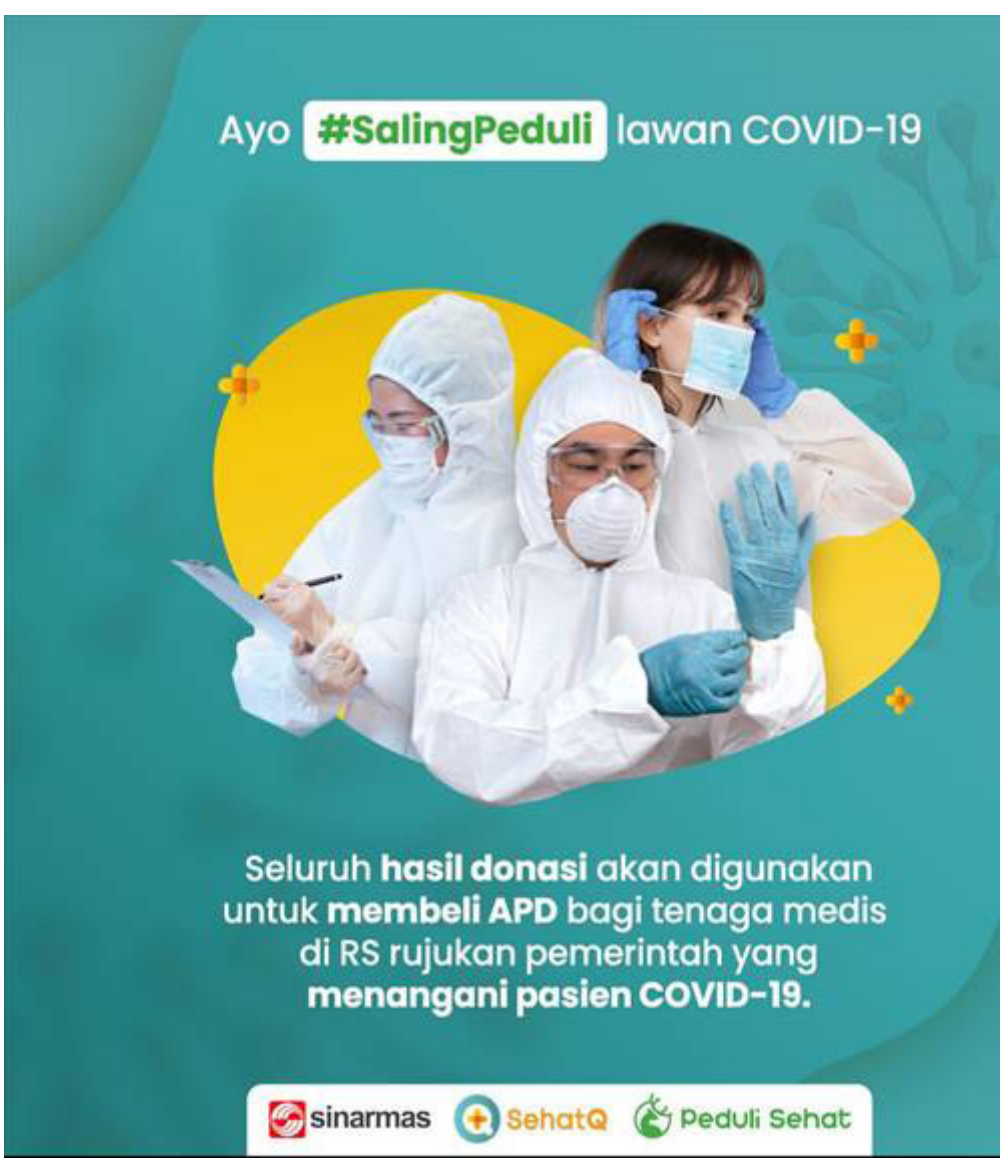


Ayo wujudkan kepedulian kita dengan berbagi melalui PeduliSehat.id cukup klik tautan dibawah ini :

► https://share.pedulisehat.id/dvJ4Q6GlK3OOo_2

Berbagi yang sesungguhnya bukan dari sekedar Nominal, namun dari niat dan ketulusan hati serta kepedulian untuk saling berbagi.

Juga kunjungi SehatQ.Com untuk test resiko COVID-19 dan konsultasi langsung dengan dokter.

#InsanPeduli

#BersatuPaduTanganiCovid19

#BersamaLawanCovid19

#SehatQ



@2019 PT Asuransi Simas Jiwa. Hak cipta dilindungi.
PT Asuransi Simas Jiwa  terdaftar dan diawasi oleh Otoritas Jasa Keuangan (OJK)
Untuk informasi lebih lanjut www.simasjiwa.co.id